

Le bulletin  
d'information du  
Cégep Limoilou

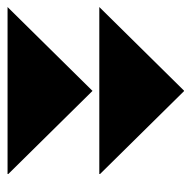

# l'afficheur

VOL 32 No 33, 25 mai 2009  
Spécial été

## JEU DE MOTS

Les saisons sont ce qu'une symphonie devrait être : quatre mouvements parfaits en harmonie intime les uns avec les autres.



## CONGÉ DE LA FÊTE NATIONALE DU QUÉBEC

Le mercredi 24 juin 2009 est jour de congé pour toute la communauté collégiale, étudiants et employés. Les campus de Québec et de Charlesbourg ainsi que le Pavillon des métiers d'art sont fermés.

## Bel été

Cette édition spéciale de *L'Afficheur* est destinée aux personnes qui fréquentent le Campus de Québec et le Campus de Charlesbourg pendant la période estivale. *L'Afficheur « d'été »* contient des informations relatives au fonctionnement du Cégep Limoilou du lundi 25 mai au vendredi 14 août 2009.

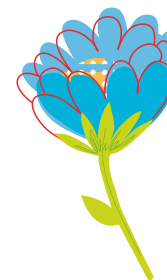

Nous attirons votre attention sur les horaires particuliers d'ouverture des services alors que bon nombre d'employés quittent pour les vacances annuelles ou que lorsque les sites d'enseignement sont fermés.

Soyez assurés que le Cégep Limoilou met tout en œuvre pour que votre session estivale soit la plus agréable possible.

Bonne session!

	Lundi au vendredi	Samedi et dimanche
<b>Campus de Québec</b>	20 au 31 juillet / fermé	27 juin au 2 août inclusivement / fermé
<b>Campus de Charlesbourg</b>	20 au 31 juillet / fermé	27 juin au 2 août inclusivement / fermé
<b>Pavillon des métiers d'art Centre de formation et de consultation en métiers d'art</b>	6 au 31 juillet / fermé	27 juin au 2 août inclusivement / fermé

Au Cégep Limoilou

**N'AYONS PAS PEUR DES MOTS**

sachons les dire et les écrire

### CAPSULE LINGUISTIQUE

La langue française au féminin pluriel

Saviez-vous que les noms **amour**, **délice** et **orgue**, qui sont masculins au singulier, deviennent féminins au pluriel?

Alors qu'on dit d'un grand amour qu'il apporta un pur délice sous la musique d'un bel orgue, on se souvient de belles amours qui apportèrent de pures délices sous la musique des grandes orgues.

	Campus de Québec	Campus de Charlesbourg
<b>Cours à temps partiel à l'enseignement régulier</b>	Première session du 25 mai au 19 juin / entre 9 h et 22 h Deuxième session du 29 juin au 17 juillet / entre 8 h 30 et 16 h	Aucun cours
<b>Cours en Alternance travail-études (ATE)</b> Sept groupes sont en formation : • Technologie de l'informatique • Techniques de génie mécanique • Technologie du génie industriel • Techniques de comptabilité et de gestion • Techniques de bureautique • Technologie de l'électronique – Télécommunication • Technologie de l'électronique industrielle	Les activités d'enseignement se termineront au plus tard le 19 juin  Les cours se donnent entre 8 h et 18 h	Aucun cours
<b>Cours à la Formation continue</b>	Les activités d'enseignement seront suspendues du 11 juillet au 2 août	Aucun cours



	<b>CAMPUS DE QUÉBEC</b>	<b>CAMPUS DE CHARLESBOURG</b>
<b>Accès</b>	<p>Lundi 25 mai au vendredi 14 août</p> <ul style="list-style-type: none"> <li>• 7 h 5 à 22 h 30 / entrée 1300, 8<sup>e</sup> Avenue ou stationnement intérieur (escalier 6)</li> <li>• 7 h 5 à 18 h 30 / entrée 1200, 8<sup>e</sup> Avenue</li> <li>• Entrée du stationnement extérieur ouverte selon l'horaire indiqué à la porte</li> </ul> <p>Fermé les samedis et dimanches, du 27 juin au 2 août inclusivement, sauf si une activité spéciale est prévue</p> <p>Fermé du 20 au 31 juillet</p> <p>À compter du 8 août, ouvert les samedis de 8 h à 17 h 30</p>	<p>Lundi 25 mai au vendredi 14 août</p> <ul style="list-style-type: none"> <li>• 7 h à 22 h 30</li> </ul> <p>Fermé les samedis et dimanches, du 27 juin au 2 août inclusivement, sauf si une activité spéciale est prévue</p> <p>Fermé du 20 au 31 juillet</p> <p>À compter du 8 août, ouvert les samedis de 8 h à 17 h 30</p>
<b>Alternance travail-études</b>	Fermé du 20 au 31 juillet	Fermé du 20 au 31 juillet
<b>Stages et placement</b>		
<b>Approvisionnement</b>	Fermé du 20 au 31 juillet	Fermé du 20 au 31 juillet
<b>Audiovisuel</b>	<p>Équipements audiovisuels disponibles selon l'horaire suivant :</p> <ul style="list-style-type: none"> <li>• 25 mai au 19 juin / 8 h à 19 h</li> <li>• 21 juin au 17 juillet / 8 h à 16 h 30</li> <li>• 20 juillet au 7 août / fermé</li> <li>• 10 au 21 août / 8 h à 16 h</li> </ul> <p>Le deuxième étage de la bibliothèque fermé à partir du 25 mai et réouvert à la fin d'août</p> <p>25 mai à la fin d'août Les services de montage et de réparation seront accessibles via le local 3050</p>	<p>Équipements audiovisuels disponibles selon l'horaire suivant :</p> <ul style="list-style-type: none"> <li>• 25 mai au 19 juin / 8 h à 16 h</li> <li>• 21 juin au 14 août / fermé</li> <li>• 17 au 21 août / 8 h à 16 h</li> </ul>
<b>Bâtisses</b>	Fermé du 20 au 31 juillet	Fermé du 20 au 31 juillet
<b>Bibliothèque</b> <b>Carrefour de l'information</b> <b>Centre des médias</b>	<ul style="list-style-type: none"> <li>• 25 mai au 19 juin / 8 h à 19 h</li> <li>• 21 juin au 17 juillet / 8 h à 16 h 30</li> <li>• 20 juillet au 7 août / fermé</li> <li>• 10 au 21 août / 8 h à 16 h</li> </ul> <p>Le deuxième étage de la bibliothèque fermé à partir du 25 mai et réouvert à la fin d'août</p> <p><b>Retour de documents</b> À partir du 25 mai, utiliser la chute à livres près du local 2115</p>	<ul style="list-style-type: none"> <li>• 25 mai au 19 juin / 8 h à 16 h</li> <li>• 21 juin au 14 août / fermé</li> <li>• 17 au 21 août / 8 h à 16 h</li> </ul>
	<p><b>Prêt et référence</b> selon l'horaire affiché</p> <p><b>Catalogue</b> des bibliothèques disponible via <a href="http://www.climoilou.qc.ca/bibliotheque/fr/index.php">http://www.climoilou.qc.ca/bibliotheque/fr/index.php</a></p> <p><b>Banque de données</b> disponibles</p> <ul style="list-style-type: none"> <li>• <i>Repères</i> pour les revues de langue française (accès du Cégep seulement)</li> <li>• <i>Eureka</i> pour les journaux (accès du Cégep seulement)</li> <li>• <i>EBSCO</i> pour les revues de langue anglaise (adressez-vous au comptoir de la référence pour connaître les modalités d'accès à l'extérieur du Cégep)</li> <li>• Autres : consultez le site web de la bibliothèque pour les découvrir <a href="http://www.climoilou.qc.ca/bibliotheque/fr/ressources_documentaires/bases_de_donnees.php">http://www.climoilou.qc.ca/bibliotheque/fr/ressources_documentaires/bases_de_donnees.php</a></li> </ul> <p><b>Formations documentaires</b> disponibles sur demande auprès d'Alexandra Lavallée, 418.647.6600 poste 6884 ou <a href="mailto:alexandra.lavallee@climoilou.qc.ca">alexandra.lavallee@climoilou.qc.ca</a></p>	
<b>Centre de microédition</b>	<p>Lundi au vendredi</p> <ul style="list-style-type: none"> <li>• 25 mai au 19 juin / 8 h à 19 h</li> <li>• 21 juin au 17 juillet / 8 h à 16 h 30</li> <li>• 20 juillet au 7 août / fermé</li> <li>• 10 au 21 août / 8 h à 16 h</li> </ul> <p>25 mai à la fin d'août Le centre de microédition sera accessible via le local 3050</p>	

	<b>CAMPUS DE QUÉBEC</b>	<b>CAMPUS DE CHARLESBOURG</b>
<b>Complexe sportif</b> <b>Centre de conditionnement physique</b>	<p>25 au 31 mai Lundi au vendredi / 8 h à 22 h 30 Samedi et dimanche / 7 h 45 à 22 h 30</p> <p>1<sup>er</sup> au 21 juin Lundi au vendredi / 9 h à 22 h 30 Samedi et dimanche / fermé</p> <p>22 juin au 6 septembre Lundi au vendredi / 15 h 30 à 22 h 30</p> <p>Fermé les 24 juin et 1<sup>er</sup> juillet</p>	<p>25 au 31 mai Lundi au jeudi / 12 h à 14 h et 16 h à 21 h 30 Vendredi / 12 h à 21 h 30 Samedi et dimanche / 11 h à 15 h</p> <p>1<sup>er</sup> au 21 juin Lundi au vendredi / 16 h à 21 h 30 Samedi et dimanche / fermé</p> <p>22 juin au 6 septembre Lundi au vendredi / 16 h à 21 h 30 Samedi et dimanche / fermé</p> <p>Fermé les 24 juin et 1<sup>er</sup> juillet</p>
<b>Comptabilité</b> <b>Services financiers</b>	<p>Lundi au vendredi / 8 h 30 à 12 h et 13 h à 16 h 30</p> <p>Fermé du 20 au 31 juillet</p>	<p>Lundi au vendredi / 8 h 30 à 12 h et 13 h à 16 h 30</p> <p>Fermé du 20 au 31 juillet</p>
<b>Communications et Bureau international</b>	Fermé du 20 au 31 juillet	Fermé du 20 au 31 juillet
<b>Comptoir de services Réception / expédition</b>	Fermé du 20 au 31 juillet	Fermé du 13 juillet au 7 août
<b>COOP</b>	<p>Fermé les 28 et 29 mai pour inventaire</p> <p>25 mai au 10 juillet / cours du soir, prendre entente avec Martine Fecteau 418.647.6600 poste 6862 ou martine.fecteau@climoilou.qc.ca</p> <p>Lundi au jeudi / 9 h à 15 h Vendredi / 9 h à 12 h</p> <p>Fermé du 13 juillet au 2 août</p>	Fermé du 25 mai au 2 août
<b>Informatique</b>	Fermé du 20 au 31 juillet	Fermé du 20 au 31 juillet
<b>Entretien ménager</b>	Fermé du 20 au 31 juillet	Fermé du 20 au 31 juillet
	L'entretien ménager régulier est assuré dans les locaux qui sont utilisés pour l'enseignement, dans les bureaux et les aires communes. La période estivale est une période de grand ménage et l'horaire d'entretien est établi selon l'utilisation prévue des locaux. Pour des besoins particuliers, veuillez communiquer avec Claude Marois, régisseur, au 418.647.6600 poste 6660 ou claudemarois@climoilou.qc.ca	
<b>Reprographie</b>	Fermé du 6 au 31 juillet	Fermé du 13 juillet au 7 août
<b>Ressources humaines et Secrétariat général</b>	Fermé du 17 au 31 juillet	Fermé du 17 au 31 juillet
<b>Services alimentaires</b> <b>Cafétérias</b>	<p>25 mai au 21 août / 7 h 45 à 13 h 30 / fermé entre 11 h et 11 h 30</p> <p>Fermé du 20 au 31 juillet</p> <p>Distributrices accessibles aux heures d'ouverture / 17 au 21 août 7 h 45 à 13 h 30 / fermé entre 11 h et 11 h 30</p>	<p>25 mai au 18 juin / 7 h 45 à 13 h 15 / fermé entre 10 h 30 et 11 h</p> <p>Fermé du 19 juin au 14 août</p> <p>Distributrices accessibles aux heures d'ouverture / 17 au 21 août 7 h 45 à 13 h 15 / fermé entre 10 h 30 et 11 h</p>
<b>Stationnement</b>	<p><b>Stationnement extérieur</b> Aux heures d'ouverture / horodateur</p> <p><b>Stationnement intérieur</b> Ouvert tout l'été de 7 h 5 à 23 h</p> <p><b>Vignettes</b> en vente au comptoir des Services financiers, local 1516</p> <ul style="list-style-type: none"> <li>• Première session d'été : 25 mai au 25 juin / 55 \$</li> <li>• Deuxième session d'été : 26 juin au 20 juillet / 55 \$</li> <li>• Tout l'été : 25 mai au 15 août / 150 \$</li> </ul>	<p><b>Stationnement extérieur</b> Aux heures d'ouverture / horodateur</p>
<b>Travaux de réfection</b>	<ul style="list-style-type: none"> <li>• Phase finale de la bibliothèque</li> <li>• Aménagement du toit-terrasse au niveau de la bibliothèque</li> <li>• Réfection des fenêtres en lien avec les travaux à la bibliothèque</li> <li>• Aménagement d'un troisième laboratoire pour le programme technique d'Animation 3D et synthèse d'images dans le local 1111</li> <li>• Changement de lave-vaisselle à la cafétéria</li> <li>• Câblage pour la poursuite du projet un prof, un portable</li> </ul>	<ul style="list-style-type: none"> <li>• Transformation du laboratoire de physique en laboratoire d'informatique au local 3452</li> <li>• Aménagement d'un local pour les Services adaptés aux locaux 1306 et 1141</li> <li>• Câblage pour la poursuite du projet un prof, un portable</li> </ul>

	<b>CAMPUS DE QUÉBEC</b>	<b>CAMPUS DE CHARLESBOURG</b>
<b>Secrétariat de la Formation continue</b> • étudiants adultes	Local 1504 / 418.647.6607  Lundi au vendredi 22 juin au 8 août / 8 h 30 à 16 h 30 / fermé entre 12 h et 13 h  Fermé du 13 au 31 juillet	
<b>Formation continue</b> • laboratoires	Lundi au vendredi / 8 h 30 à 22 h / disponibles pour la pratique lorsqu'ils ne sont pas utilisés pour de la formation  Fermé les samedis à partir du 27 juin jusqu'au 1 <sup>er</sup> août  Fermé du 11 juillet au 1 <sup>er</sup> août	
<b>Secrétariat pédagogique</b> • enseignement régulier • cours d'été	Local 1437 / 418.647.6600 poste 6604  • 25 et 26 mai / 8 h à 19 h / fermé entre 12 h et 13 h • 27 mai au 26 juin / 8 h à 16 h / fermé entre 12 h et 13 h • 29 juin au 17 juillet / 8 h à 15 h  Fermé du 20 juillet au 4 août	Local 1107 / 418.647.6600 poste 3629  • 25 mai au 23 juin / 8 h à 16 h 30 / fermé entre 12 h et 13 h  Fermé du 24 juin au 4 août
<p><b>Résultats scolaires, bulletin, révision de notes</b> Les résultats scolaires, les bulletins des cours d'été (première et deuxième session) devraient être disponibles sur Omnivox le 3 août 2009. Le bulletin sera expédié dans la quatrième semaine d'août.</p> <p>Pour une révision de notes, veuillez vous présenter au Secrétariat pédagogique avant le 7 août à 16 h, avec votre bulletin et les travaux se rapportant au cours concerné. La réponse vous sera transmise dans la semaine du 17 août.</p> <p><b>Retrait de cours</b> Afin d'éviter la mention « échec » et pour obtenir le remboursement des frais de scolarité, vous devez effectuer votre retrait de cours sur le site du Service régional d'admission au collégial de Québec (<a href="http://www.sracq.qc.ca">www.sracq.qc.ca</a>) ou signer le formulaire officiel de retrait de cours disponible au Secrétariat pédagogique, avant la date indiquée ci-dessous. Veuillez noter que les droits de scolarité seulement sont remboursés (2 \$ / heure).</p> <p><b>Dates limites de retrait des cours d'été</b> Première session / 25 mai au 19 juin • Mercredi 27 mai pour les cours de 45 et 75 heures • Jeudi 28 mai pour les cours de 60 et 90 heures  Deuxième session / 25 mai au 19 juin • Mercredi 1<sup>er</sup> juillet avant 16 h 30 pour tous les cours, peu importe le nombre d'heure de cours</p> <p><b>Changement d'adresse</b> Si votre adresse estivale est différente de l'adresse fournie lors de votre inscription, veuillez en aviser le Secrétariat pédagogique afin de recevoir votre bulletin au bon endroit.</p> <p><b>Comment accéder à vos notes d'évaluation ou notes finales</b> <a href="http://climoilou.omnivox.ca">http://climoilou.omnivox.ca</a> ou <a href="http://www.climoilou.qc.ca">www.climoilou.qc.ca</a> « Omnivox » ou au 418.647.1432 (certains modules ne sont pas accessibles par téléphone).</p> <p><b>Pour utiliser Omnivox</b> vous devez avoir en main :</p> <ul style="list-style-type: none"> <li>• Votre DA (numéro de demande d'admission) et votre code permanent (quatre lettres – huit chiffres), inscrits sur le dernier relevé de notes ou sur la carte étudiante</li> <li>• Vous aurez également à choisir un NIP (numéro d'identification de quatre chiffres), s'il y a lieu, pour effectuer vos opérations</li> </ul>		



# J'achète

## mes billets de bus à la coop!

Laissez-passer mensuel (étudiant et adulte)  
Laissez-passer 1 jour  
Billets étudiants et étudiant +





**Publication**  
du Service des communications  
du Cégep Limoilou,  
**L'AFFICHEUR** paraît chaque lundi.  
Les textes doivent parvenir  
**AVANT 16 H, LE LUNDI**  
précédant la publication :  
[lafficheur@climoilou.qc.ca](mailto:lafficheur@climoilou.qc.ca)  
Campus de Québec : local 1543  
Campus de Charlesbourg : local 2111

Tirage : 1100 exemplaires et [www.climoilou.qc.ca](http://www.climoilou.qc.ca)  
Dépôt légal : Bibliothèque nationale du Québec